

科学技術館 ロケ地利用 のご案内

〈有償〉

2025.6版



科学技術館の ロケ地利用とは

1. 概要

科学技術館の広報や科学・技術の普及・啓発に関係しない内容で、科学技術館をロケ地として撮影を希望される場合のことを言います。なお、対応可能な場合は有償にて承ります。

なお、関係各所や出展者確認などの理由から、撮影可否のご返答までに、お時間を頂戴いたします。十分な時間的余裕をもってお問い合わせください。

撮影希望日が直近すぎるお問い合わせは固くお断り申し上げます。

2. ロケ地利用の具体例

映画・CM・ドラマ、雑誌のスチール、MV

3. その他の撮影（詳細はウェブサイトをご確認ください）

目的	内 訳	備 考
科学技術館(博物館)内の展示や、科学技術館が行うイベントの告知	取 材	
科学技術館の保有する画像・映像の使用	画像・映像の使用	
当館で展示していない科学的な現象や技術について、当館スタッフによる特別な解説や実験・監修	取 材	有償

撮影申込から 当日までの流れ

1. お問い合わせ

本ご案内をご一読のうえ、「取材・撮影許可願」および「利用目的がわかる企画書等」を、メールにてお送りください。後日、担当者より内容の詳細および下見日程の調整についてお伺いのご連絡をいたします。

なお、関係各所や出展者確認などの理由から、撮影可否のご返答までに、お時間を頂戴いたします。十分な時間的余裕をもってお問い合わせください。

2. 下見・お申し込み（正式）

正式なお申し込み前に、必ず当館担当者立ち合いのもと、ご希望の場所の下見と打ち合わせをお願いいたします。下見後、改めてロケ地利用をご希望であれば、正式なお申し込みとして「取材・撮影許可願」を受理いたします。

なお、正式なお申し込み後は、ご利用予定日の1週間前以降のキャンセルから、準備に掛かった作業や材料の実費と共に、キャンセル料を頂戴します。

3. 撮影日当日・請求

撮影日当日は、各種注意事項を厳守のうえ、ご利用ください。当日、申し込み時以外の場所での追加撮影はできません。

破損や忘れ物がないよう、使用後は原状復帰をお願いいたします。施設利用にあたって生じたごみはお持ち帰りください。

撮影終了後に請求書を発行いたしますので、お振り込みをお願いいたします。

撮影料金・ 利用可能時間

1. 撮影料金（搬入・準備・片付け・撤収を含む）

撮影料金は、実時間でのご請求となり、撮影日によって料金プランが異なります。また、撮影の内容によっては、追加料金が発生します。いずれの場合もまずはご相談ください。

時 間	撮影料金（①+②）※税別			追加料金
	①A日程*1	①B日程*2	②立会料 (原則2名)	
	1時間あたり	1時間あたり	3時間ごとに	
09:00～17:00	30,000円	35,000円	10,000円	大規模な電源使用・ 電源工事、空調稼働、 控室利用、大型EV操 作など
《時間外》 07:00～09:00 17:00～21:00	45,000円	50,000円		

*1 原則、火・水・木

*2 原則、月・金・土・日・祝日

2. 撮影利用可能時間

●科学技術館 有料入館エリア

開館時間中（09:00～17:00）は行えません。準備や撤収も含め、休館日もしくは、開館時間外に行っていただく必要があります。なお、当館の休館日は原則水曜日ですが、年末年始を除き、繁忙期は無休となっています。

●時間外

立会の都合により変動しますが、早朝は7:00から、夜間は最長21:00まで対応が可能です。それ以外での時間は対応できません。

キャンセルについて

1. キャンセル料

正式なお申し込み後、ご利用予定日の1週間前以降のキャンセルからは、下記のキャンセル料を頂戴します。また、その際、電気工事や実験材料の用意などに既に着手している場合は、その実費も合わせて頂戴いたします。

なお、当館営業時間（16：50）を過ぎてからのご連絡は、翌営業日の扱いとします。

キャンセル時期	キャンセル料
ご利用日の1週間前まで	なし
ご利用日の3営業日前まで	申込時のご利用時間×時間単価×20%
ご利用日の1営業日前まで	申込時のご利用時間×時間単価×50%
ご利用日	申込時のご利用時間×時間単価×100%

注意事項

1. 以下のような内容は口ケ地利用としてご使用いただけません。
 - 公序良俗に反する恐れがある場合
 - 政治・宗教・結社などに関する場合
 - 当館建物・展示物などの汚損、破損、損壊につながる恐れのある場合
 - 当館に対してネガティブな印象を与えかねない場合
 - 当館の来館者に真似していただきたくない行為
2. 口ケ地利用の許可を第三者に譲渡することはできません。
3. 当日の利用状況に応じて、追加料金が発生する場合があります。
4. 職員の指示に従っていただけない場合は、利用の中止または取消とする場合があります。
5. 施設使用中に生じた事故や、施設使用中止または取消の際の使用者のいかなる損害についても、当館は一切その責を負いません。
6. 建物、設置物、備品などを汚損、損傷、損壊、紛失した場合には、その損害を賠償していただきます。ご利用の際は、十分にご注意ください。
7. 荷物などの事前受取・事後発送は受け付けません。
8. 利用後は、原状復帰をお願いします。また、利用にあたって生じたごみはお持ち帰りください。
9. 施設常設の机や椅子はご使用いただけますが、それ以外の備品類はお貸出しできません。
10. **その他、職員の指示には必ず従ってください。**

その他 留意事項

1. 動線

- 実際の撮影日時や機材等の量によって異なる経路をご案内します。
- 入退館は極力少ない回数に絞っていただきます。

2. 車

- 当館**専用の駐車場はありません**。速やかに移動させるか、近隣の駐車場をご利用ください。なお、北の丸公園内の有料駐車場(08:30～22:00、最終入庫18:30)は、日本武道館の催し等で混雑する可能性があります。
- 当館正面を含む、**北の丸公園内道路への駐車は厳禁**です。
- 動線によっては、4t車は入れません。2tロング車までです。

3. 電源

- 撮影用照明やバッテリーの充電等で大規模に館内の電源を使用する場合、別途料金を申し受けます。
- 有料にて分電盤や200V電源などの仮設工事のご相談を承ります。

4. ワイヤレスマイク

- 可能な限り、特定ラジオマイクをご利用になり、事前に特ラ機構に運用連絡票を提出ください。
- アナログB帯の場合、指定するチャンネルのみ使用してください。特に開館時間中は数波のみとなります。

5. 控室

- 必要な場合、具体的な用途や規模と併せてご相談ください。博物館有料入館エリアの諸室を有償でお貸しできる場合があります。
- 同じ建物の中に別部門が所管する有料貸会議室もあります。ご希望の場合、動線とともに調整します。



外観撮影について

科学技術館が位置する北の丸公園は、皇居外苑北の丸地区として環境省が管理しています。

当館の外観撮影を含む、科学技術館の建物の外での撮影・取材は、環境省北の丸公園管理事務所の許可が必要です。

詳細は、下記URL先をご確認いただき、必要に応じて申請の手続きを行ってください。

https://www.env.go.jp/garden/kokyogaien/topics/post_248.html



ドローン禁止区域

科学技術館の敷地やその周辺は、国の重要な施設等（皇居）として、航空法・小型無人機等飛行禁止法によってドローンを含む飛行が禁止されています。

1階 エントランス

- 開館中（09：00～17：00）および、1階催事場エリアにてイベント開催時は、ロケ地利用としてご利用できません。
- 場所によっては、関係各所調整のため、貸出可否の返答までにお時間をいただきます。

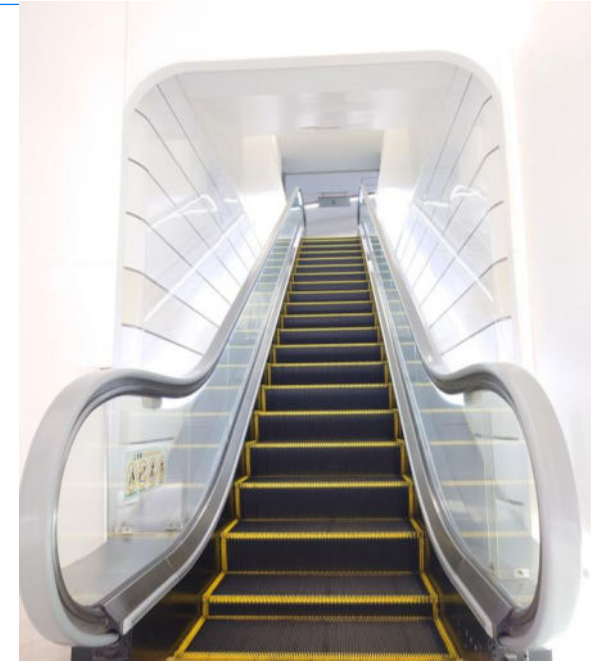

1階エスカレーター



チケット売り場



科学技術館 2～5階 展示室エリア

- 開館中（09：00～17：00）は利用不可。
- 一部（2 Eものづくりの部屋、4 Bシンラドーム、4 I 実験スタジアム、5 B・5 D・5 E・5 F・5 G・5 H・5 I）を除いた場所は、出展者確認が必要なエリアです。
- 各展示室の様子は、下見時にご確認ください。

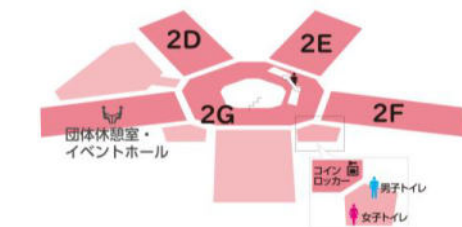
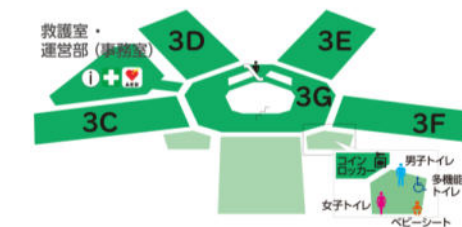
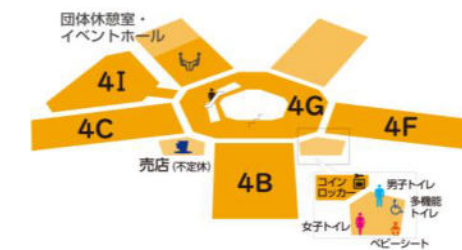
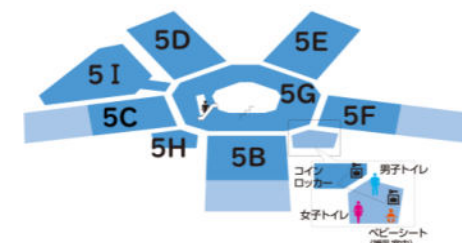
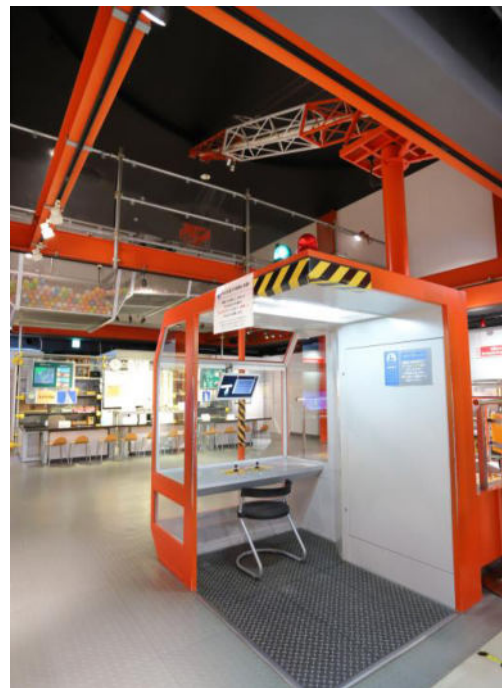
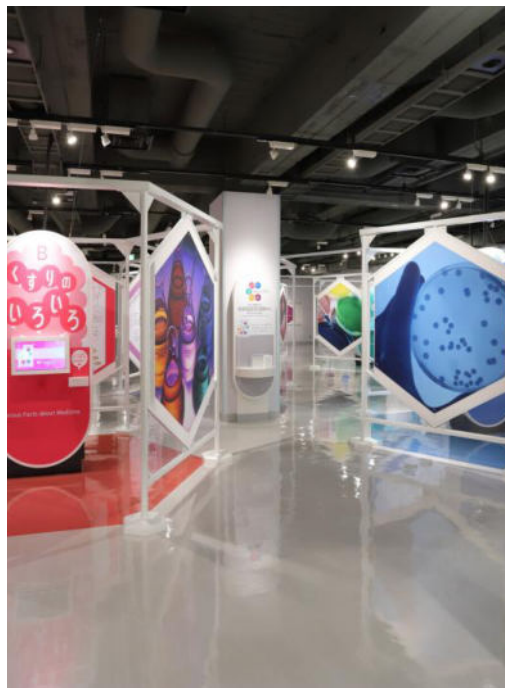

フロアマップ

科学技術館2階 2E ものづくりの部屋

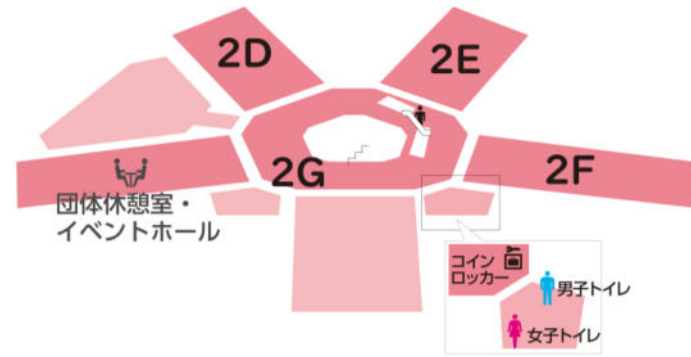

- 開館中（09：00～17：00）は利用不可。
- 出展者確認は不要。
- 機材（3Dプリンターやレーザー加工機など）は利用不可。



部屋奥 ワークショップエリア

科学技術館4階 4B シンラドーム



- 出展者確認は不要。
- ドーム映像の投影をご希望の場合は、別途、オペレーション費用が発生します。
- インターネット接続環境はご用意ありません。



科学技術館4階 4I 実験スタジアムR



- 開館中（09：00～17：00）は利用不可。
- 出展者確認は不要。
- 長椅子は常設椅子としてご利用可。
- モニター利用は応相談。

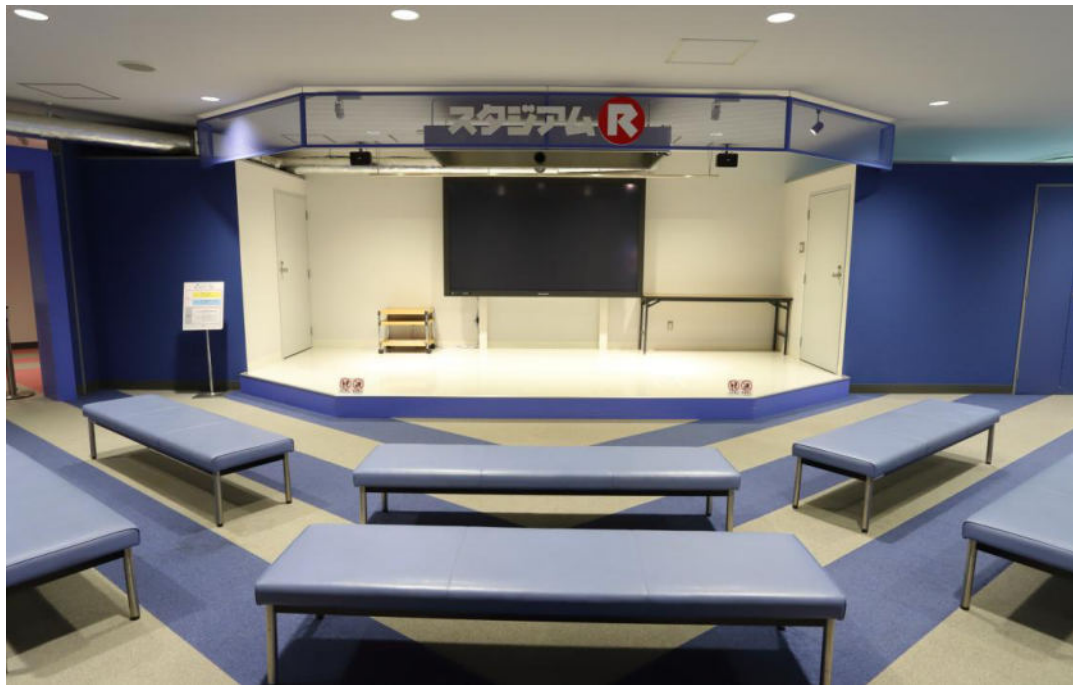

科学技術館4階 4I 実験スタジアムL



- 机・椅子は常設設備としてご利用可。ドア施錠可。
- モニター、音響、電源利用は応相談。窓有り。
- 水場有り。ただし、床材がカーペット生地のため、使用用途によっては養生が必要。空調稼働時の音大きい。



科学技術館 5階 FOREST

- 開館中（09：00～17：00）は利用不可。
- 5Cと一部の展示物以外は、出展者確認不要。
- 多くのロケ利用の実績あり。
例）ファッション誌・音楽雑誌スチール等

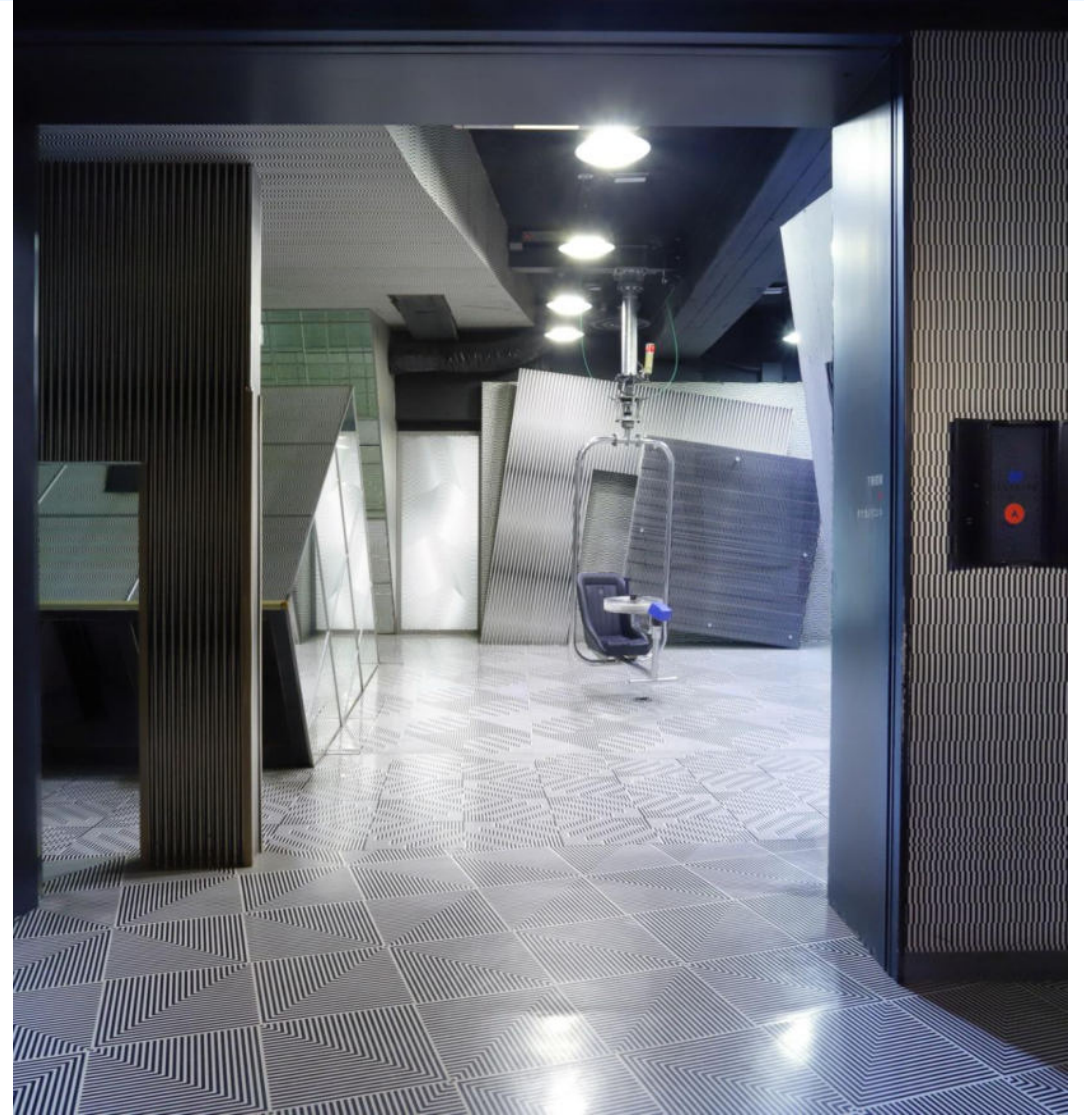

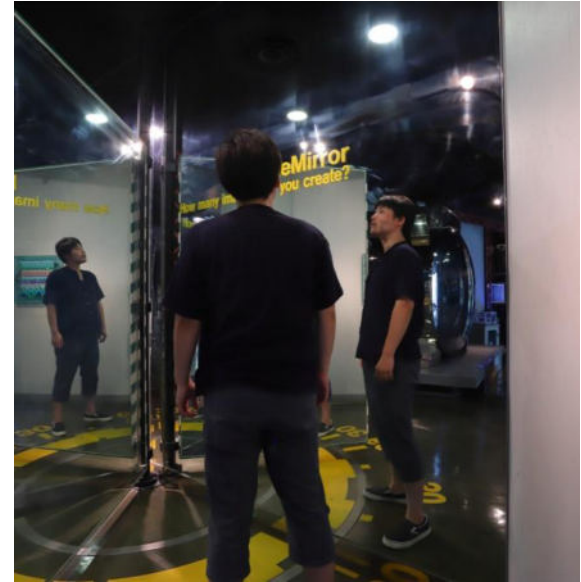
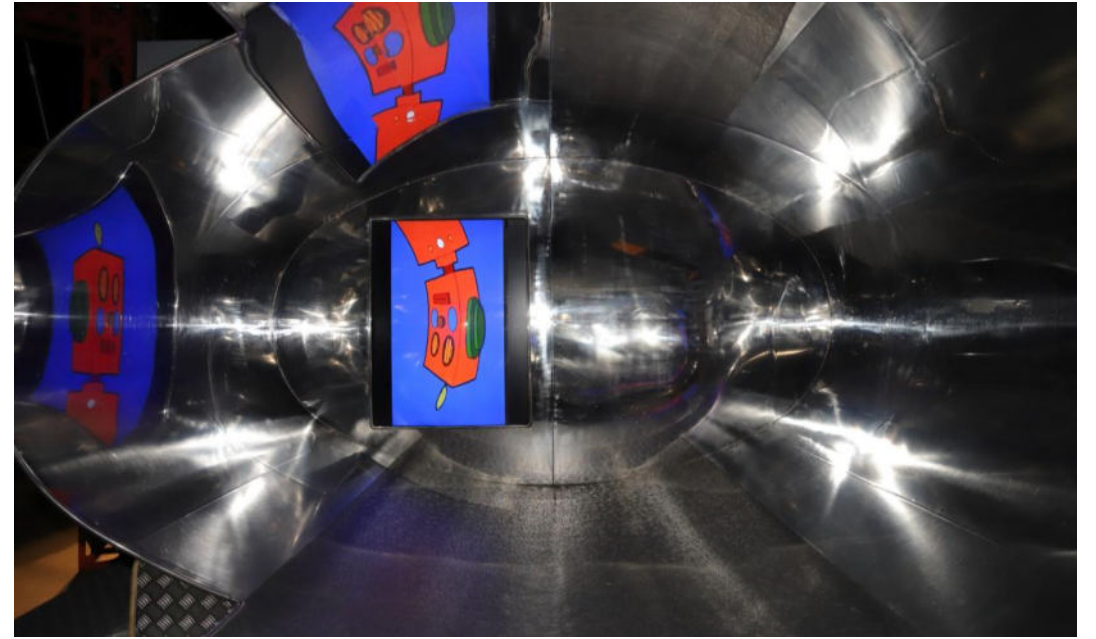
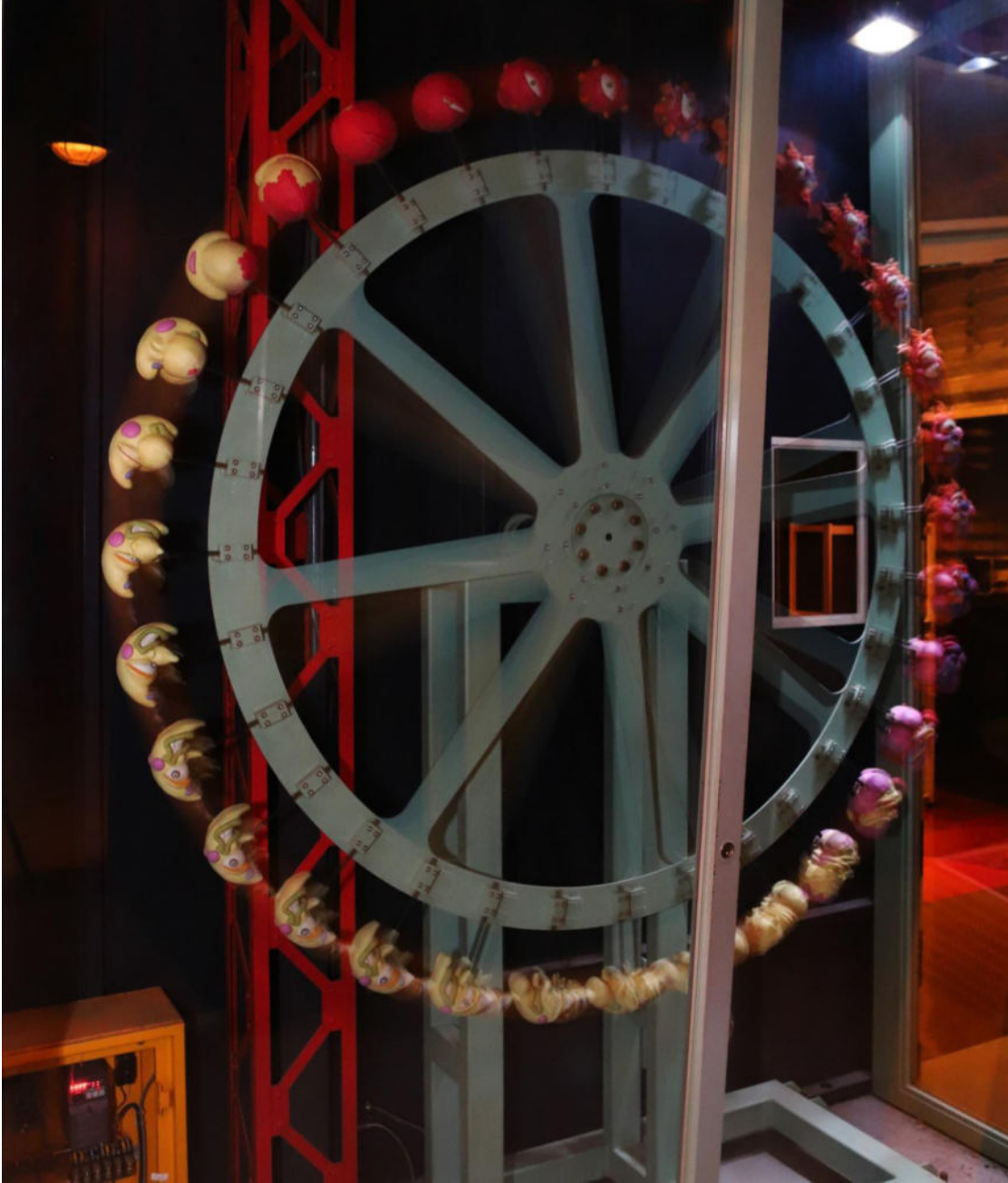

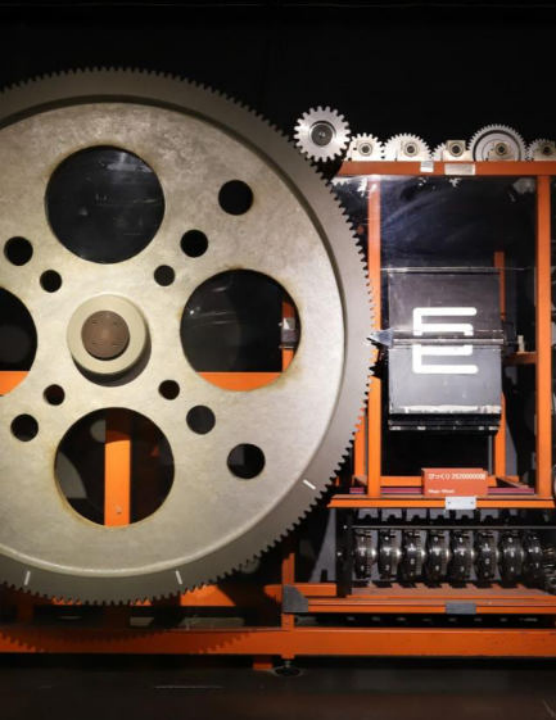
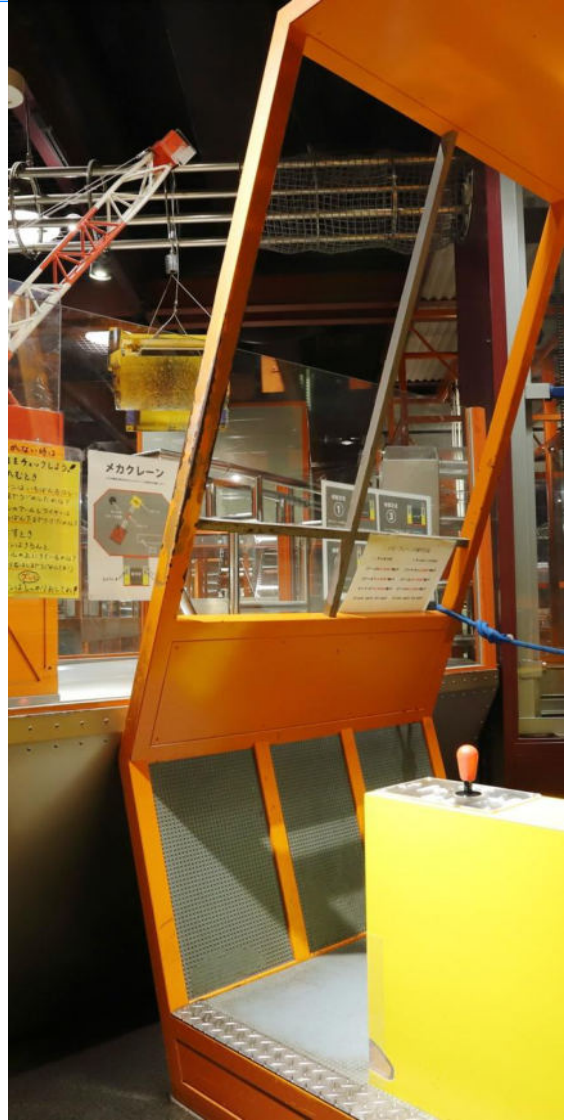

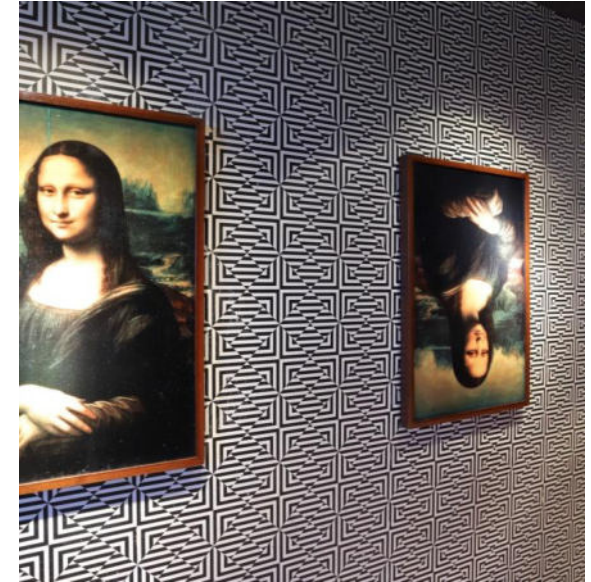

科学技術館 6階 実験工房

- 机・椅子は常設設備としてご利用可。実験道具を始め、原則、備品の貸し出しはできません。
- 立入禁止区画有り。飲食禁止。
- 大学研究室や企業のラボ的な絵にはなりません。あくまでも、学校の理科室のような感じです。

※画像内のような備品の貸し出しはできません。



上の画像のような
雰囲気にはなりません。

科学技術館 屋上

- 撮影する方向に制限有(斜線部)。
- 音出し、夜間照明については要対策の上で、応相談。※対策の内容によっては、お断りすることがあります。
- 関係各所への調整が必要なため、下見&余裕をもってご相談ください。
- 6～9月の日中は、大変過酷な環境(酷暑)となります。



正面玄関 (制限有)

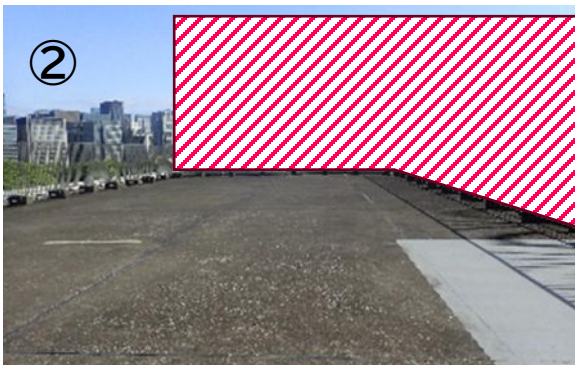

丸の内・皇居側 (制限有)

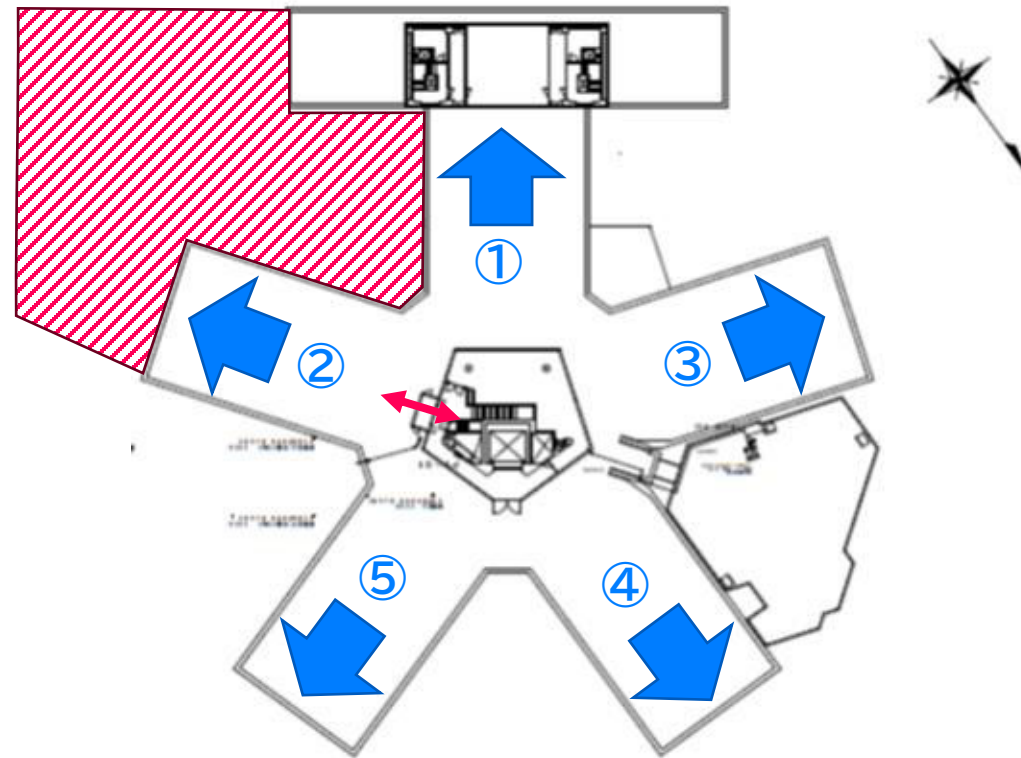

日本武道館側



千代田区役所側

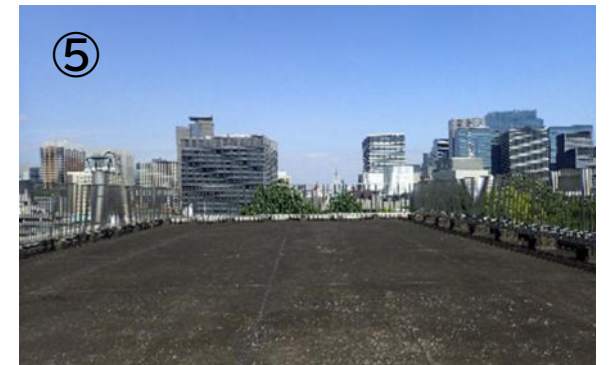

毎日新聞社側



屋上撮影 実績

スチール撮影

…ファッション誌、音楽雑誌 など

動画撮影

…映画、CM、ドラマ、音楽番組



その他 同建物内の貸出エリア

ロケ利用でなく、イベント利用でのご検討の場合は、直接各窓口へお問い合わせください。



サイエンスホール

お問い合わせ先

https://event-jsf.jp/science_hall

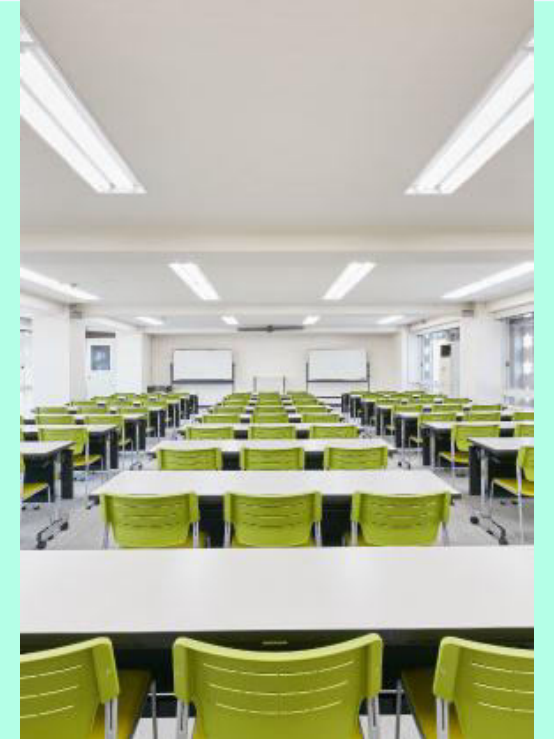
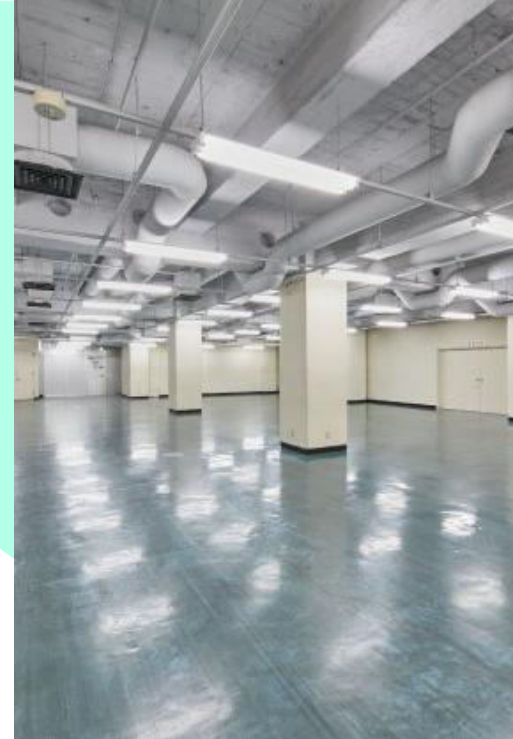

催事場・会議室

お問い合わせ先

■ 催事場

https://event-jsf.jp/event_hall

■ 会議室

https://event-jsf.jp/conference_room

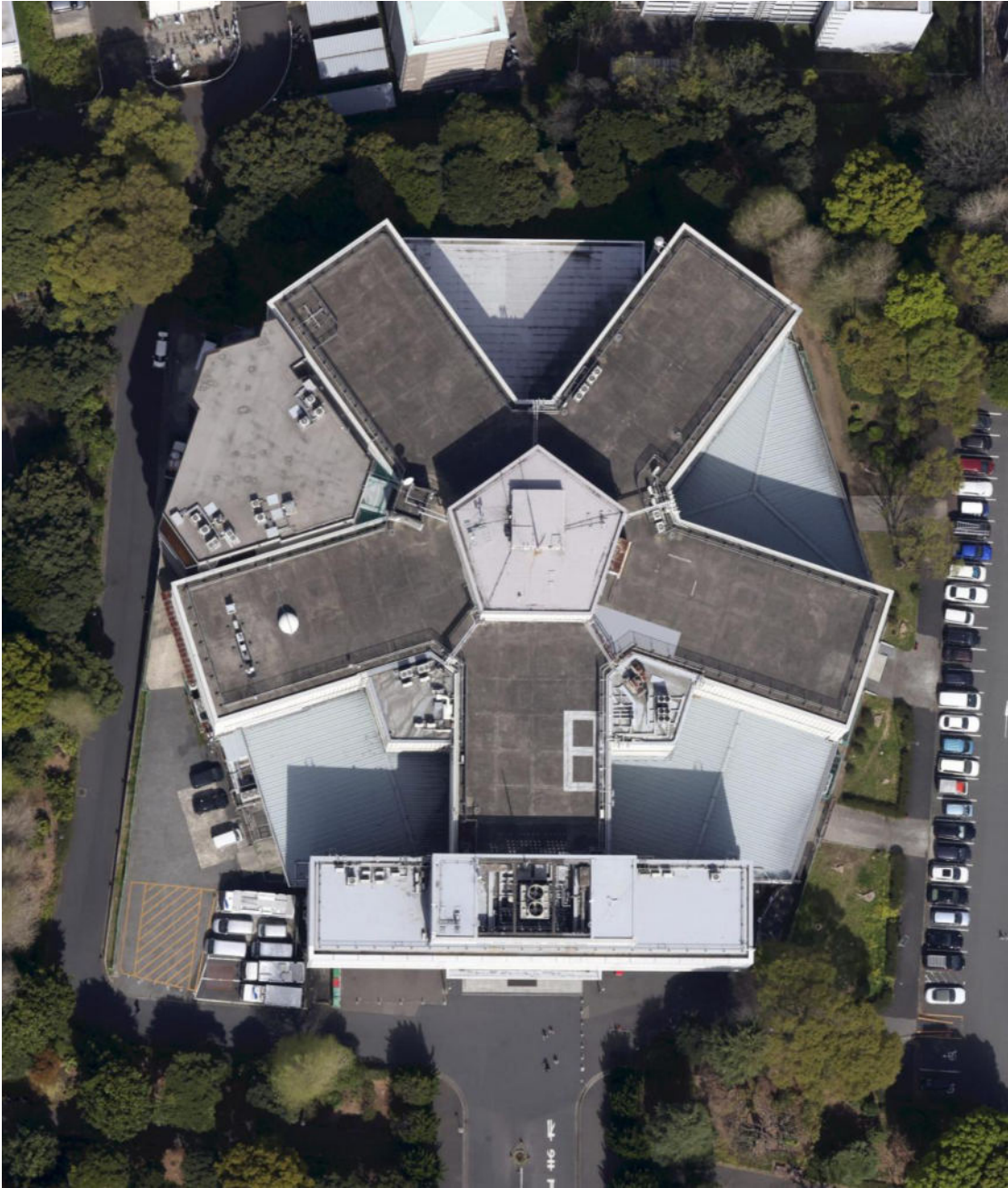

お問い合わせ先

科学技術館

102-0091 東京都千代田区北の丸公園2番1号

公益財団法人 日本科学技術振興財団

科学技術館運営部 広報担当

電話: 03-3212-8486 (09:00~16:50)

FAX: 03-3212-8443

メールアドレス: pr-group@jsf.or.jp